

江東区のちょっとイトコ

ことみせ

無料 take free

Vol. 4

お店の情報誌

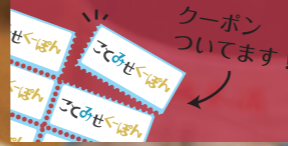

特集 みんなでどこに集まるうか?
パーティーしよう!



社長さん!おいしいトコ連れてって!!

Luna Piena Marina

ただいま支度中...ですが
フローリスト大塚

ママ LOVE!
café harol

スペシャル
クーポン付!

エリアトピックス
門前仲町・亀戸北

江東区 TOKYO 2020 オリンピック・パラリンピックを
成功させよう!



ことみせのWEBサイトもcheck!!

<http://kotomise.jp>

本誌でご紹介した内容はすべてWEBサイトにも掲載!ほかに、事務局で取材したお店のご紹介や街のうわさなどもチェックできます。

ことみせ

検索



次号発行予定 2月下旬

【特集】

03 みんなでどこに集まろうか？
パーティしよう

【TOPICS】

09 門前仲町エリアショップ情報

15 亀戸 北エリアショップ情報

【REGULAR】

01 こうとうけしき

14 社長さん！おいしいとこ連れてって！！
Luna Piena Marina

22 ただいま支度中…ですが
フローリスト大塚

22 ママ LOVE!
café harol

こうとうけしき

江東区のちょっとイトコ

ことみせ

Vol.4

2014.12.19

企画・編集
ことみせ事務局
〒136-0071
東京都江東区亀戸2-19-1
カメラアプラザ9F
☎03-5628-0573
✉info@kotomise.jp

表紙撮影協力
昭和酒場 黄金バット

印刷・製本
睦美マイクロ株式会社

発行
江東区地域振興部
経済課商業振興係

登録番号
印刷物登録番号(26)43号

※本誌記事・写真・レイアウトの無断転載を禁じます。
※本誌掲載のデータは平成26年11月現在のものです。料金など情報が更新・変更になる場合もございますのであらかじめご了承ください。

<http://kotomise.jp>

震災復興のシンボル
モザイクタイルが見てきたもの

低廉ニシテ栄養ニ富メル
簡易食ヲ供給スル―
1932(昭和7)年、

関東大震災の復興事業として建築されたこの建物の計画書には、こう記されていた。《東京市深川食堂》。1食10銭の定食などを提供し、当時の人々に親しまれていた。現在、「観光と文化の発信基地」として年間約2万人が訪れる。竣工当時の面影を残す旧玄関と階段を彩るモザイクタイルは、素材で自然。ともするとその美しさに気づかず通り過ぎてしまえそう。補修された跡までが、ひとつの時代のデザイン。ハイカラでモダン。人々のお腹を満たした復興のシンボルは、知的欲求を満たす施設に生まれ変わり、今に息づく。

撮影協力/深川東京モダン館
江東区門前仲町 1-19-15 ☎03-5639-1776
火～木・日 10:00～18:00
金・土 10:00～19:00
月曜、年末年始、展示変更時休み
(月曜が祝日の場合は翌火曜)

なんでだろう？寒くなればなるほど、みんなで集まって食卓を囲みたくなる。それはきっと、心が温かくなるから。心がポツとなるから。笑い声とともに楽しい時間。さあ、あの人も、この人も誘っちゃおう！

鍋のまわりに集まろう

冬といえば、鍋。みんなでひとつの鍋をつつついて。「もう煮えたよ！」とか「このおダシ、おいしい」なんて話しながら。鍋を囲む時間ってウキウキするもの。さあ、アツアツ、フーフーしながら召し上がれ。

冬ならではの旬の味覚！ ふっくらウツボはコラーゲンたっぷり

高知県産のウツボは淡白で上品な味。「コラーゲンが豊富なので女性におススメ！」と店主の佐藤さん。その他、タラや鮭、小松菜を改良した「江戸菜」、鍋に合う「仙台芭蕉」、アントシアニン豊富な「赤水菜」などが彩りを添えてウツボの美味しさを際立たせる。昭和レトロな雰囲気の店内で仲間と賑やかに楽しみたい！

クーポン番号 B 昭和酒場 黄金バット
しょうわさかば おうごんぱつと

住 江東区住吉 2-2-1 弘洋ビル2F
☎ 03-3634-3281
休 年中無休
時 ランチ 11:00～14:00 デイナー 平日 17:00～24:00、土・日・祝 16:00～24:00
📍 住吉駅 A1 出口から徒歩 3分



「ちばエコ農産物」に認定されている千葉県・且千花農園から取り寄せている野菜が中心。安全・安心。



一人前 1,200円(二人前から)。希望によっては「チゲ鍋」にすることも。メには旨味たっぷりのダシにうどんを入れて。これが旨い！



鶏肉に野菜やきのこ類、車麩。具が煮えたところで、そばをくぐらせて。そばに旨味がからまって、美味！一人前 1,955円(税込・二人前から)。



鶏肉と野菜のだし汁に そばをくぐらせる、美味

材料はすべて国産。宮崎の日南どり、鴨肉と鶏肉の自家製つくねなど具沢山。良く煮えてきたところに、そばをさっとくぐらせて。しゃぶしゃぶ風でいただく斬新鍋。鶏肉と野菜で仕上げた上品なつゆの味と、新潟県・妙高高原でとれた新蕎麦を使って打った二八そば。この相性の良さを味わえるのは老舗そば店ならでは。



アサリと柔らかい江戸ネギのかき揚げの「深川天せいり」1,645円。泥窯で2週間寝かせるという蕎麦屋特有のタレ「かえし」を使った麺つゆは、そば湯で割って味わいたい。

クーポン番号 A 長寿庵 蕎匠
ちようじゆあんきやうしよう

住 江東区平野 1-7-2
☎ 03-3642-7559
休 不定休(お問い合わせください)
時 11:30～21:00(15:00～17:30を除く)、日・祝は昼の部のみ
📍 清澄白河駅 A3 出口から徒歩 4分



野菜や肉、タラが煮えたところでアサリを入れて。この香りがたまらない。コース料理定番！単品でもオーダー可能。2,800円(二人前)。

アサリは後から入れて ひとつの鍋で2度楽しもう

国産鶏の正肉(もも肉)を二度挽きしてゴマをたっぷり加えた自家製つくね。その他、タラや白菜などの具材を入れて、煮えてきたところで召し上がれ。さらにアサリのむき身を加えれば、より深いアサリの風味が楽しめる。たっぷりのアサリが深い海の味わい、ダシ汁を飲み干したくなるほどの風味、飽きない美味しさ。



クーポン番号 C 深川釜匠
ふかがわかましよう

住 江東区白河 2-1-13
☎ 03-3643-4053
休 不定休
時 月・火・木 11:00～15:00、水・金～日・祝 11:00～20:00(ラストオーダー)
📍 清澄白河駅 B2 出口から 徒歩 2分



特製ダシでふっくらと炊き上げた「深川めし」はファン多し。お新香、昆布、味噌汁がついて1,050円。テイクアウトもOK。「アサリがたっぷり入っています」と店主の池畑直樹さん。

集まるなら
こんな店

家族の「たまの」外食や、気の合う仲間が久しぶりに集まる時、せっかくだもの、こんなお店はいか
がでしょう？きっとお腹いっぱい、笑い声いっぱい。このテーブルのひとときが思い出になりますよ！



ソムリエが選んだ
もんじゃに合うワイン、
なんだって

へえ

カンパニー

うん。

もんじゃは
もんじゃで
アリだったな！

ヘルシーで栄養
たっぷりのもんじゃ、
心がけてます！

「カマンベール
もんじゃ」っす！

ママの須藤京子さん

住 江東区大島 1-38-7
☎ 03-3681-9947
休 不定休
時 17:00 ~ 23:00
📍 西大島駅 A1 出口から
徒歩 4分

西大島駅
江東区総合
区民センター
大島西
中学校
明治通り

B子の感想：みんなでジュージューしていつもより盛り上がったみたい。次は海鮮盛合せバター焼き（2,310円）と
かちょっと豪華なメニューもオーダーしよう！頭数で割ればリーズナブルだしね。

family case1 家族の場合 亀戸 エクセルシティーホテル



パパのボーナス出たから、
久々に家族で外食でも
しようか？

たまにはな
たまにはな

おいしいもの！

何食べよっか？

支配人の秋山です。
どうぞ2Fの
レストランへ！

おおい！！
キレイ！！

食べるのに飽きちゃった
子どもさんのお相手は
得意です！

イタリア食堂「トルキオ」の
マネージャー伊藤さん

季節のお野菜のサラダ
自家製パン
海の幸たっぷりの
トマトソースパゲティ
ピザ
(ピアンカネーヴェ)
トルキオ特製
伝統のティラミス

住 江東区亀戸 2-27-12
☎ 03-3685-0055
休 年中無休
時 24時間営業(ホテル内各店舗に
ついてはお問い合わせください)
📍 亀戸駅北口から徒歩 3分
クーポン番号 D

住 江東区住吉 2-3-7
鈴木ビル 1F
☎ 03-6659-2690
休 年中無休
時 24時間営業
📍 住吉駅 A1 出口から
徒歩 1分

Aパパの感想：ホテルだけど気取らない、あったかいお店でしたね。料理も美味しかったし、家族の「ハレの日」にピッタリ！今度は
ランチに行ってみようと思います。

COMPOCK case3 サラリーマンの場合 住吉 炭良ホルモン



すみませーん
ビール！
はい！

PM4:00
すでにお客さんが
いっぱい…

おおお〜！！

なにっ！！！！

ホルモン食べ放題で
2,980円(3時間制)
だとおおお！！

※税抜価格。他券との併用不可。コースメニューは割引対象外となります。

焼い、焼い
来た来た！

あ、ナムル
ちょうだい

うまっ！！！！

満足〜♪

ヤバい、また
尿酸値上がる…

今日は、なっ
なっ…

そうそう、
「ダイエットは
明日から！」

カンパニー！！

住 江東区住吉 2-3-7
鈴木ビル 1F
☎ 03-6659-2690
休 年中無休
時 24時間営業
📍 住吉駅 A1 出口から
徒歩 1分

新大橋通り
住吉駅
四ツ通り

C夫の感想：佐藤さん？あのスタッフの・・・「いらっしゃいませ〜!!」が元気がよくていいねえ。お腹いっぱい食べて・飲んで、もう
胃袋パンパン、胸いっぱい！24時間やってるってのもスゴいねっ。ヒックッ。

girls nice case2 女子会の場合 大島 お好み焼き 一休



今度の女子会、
もんじゃにしない？

あいいかも！

女子会で、もんじゃ、
ってアリなの…？
アリなの…？

フツ、
イタリアンとか…

お好み焼
もんじゃ
一休

城東編

親戚も集まる今宵、みんなで
巻き巻き、手巻き寿司の宴！

大島在住 T さんの場合



飯塚商店
の寿司桶

若林生花店
のアレンジメント

アトリエ四季彩
のお米

味雅
のお刺身

お家パーティのススメ

お店でおいしいものをいただくのも好きだけど、お家でパーティをしたイベントみたい！やっぱり慣れ親しんだこの家なら、んね！よし、今回は「お家の近くシバリ」でやってみよう！

ティを開くのって、ちょっと
いっぱい騒ぐことできるも

深川編

気の合うママ友メンツでゆっくり
ゆったり午後からパーティ！

門前仲町在住 M さんの場合



トイパークまさみや
のクラッカーや風船

山順
のケータリングメニュー

深川いっぷく
の箸置きやコースター

洋菓子ロワゾブリュ
のケーキ

◆ 味雅

食卓を料亭に！
魚のおいしさ再発見！

大きな水槽に活魚がゆらゆら、毎日築地で仕入れた新鮮なもののお魚介が並ぶ。冬には名物のカラスミも。活フグは免許を持つ店主がその場で調理。イトインスパースもあり、幸せな味に舌鼓。まさに、食とは喜び！

住 江東区大島7-8-1 ☎ 03-3681-4861
休 不定休 時 12:00 ~ 20:30 📍 大島駅 A6 出口から徒歩5分



◆ 飯塚商店

欲しいものが見つかる！
スナギン歴史を知る老舗

1954年創業。砂町銀座で実用的な日用品や金物を販売。「この店なら欲しいものが見つかる」と地元料理人からも定評が。寿司桶同様、「鯉箱」も木製で。シャッシュシャと、カツオ節を削って。出汁にだってこだわりたい。

住 江東区北砂5-8-12 ☎ 03-3644-6654
休 年中無休 時 9:00 ~ 19:00 📍 北砂二丁目バス停から徒歩7分



クーポン番号 E



◆ アトリエ四季彩

「食卓に安心とおいしさを」
ファンいっぱいの青果とお米

1個から買える旬の野菜や果物は、築地の他、全国の農家から直接仕入れる味の良い安全なもの。米も産直。パーティでは店主の太田さんおススメ、青森の農家が作った特別栽培米認定のあきたこまち。店内で精米もOK。

住 江東区大島4-1-2-113 ☎ 03-3684-3255
休 水 時 11:00 ~ 19:00 📍 西大島駅 A4 出口から徒歩4分

クーポン番号 G



◆ 若林生花店

クーポン番号 F

スタンダードから個性的な花も
華道家からも厚い信頼アリ！

アレンジメント向きの季節感溢れる切花や枝ものが並ぶ。「他にないような珍しい花材を揃えている」と知識豊富な花材のソムリエ、店主の若林明さん。和の食卓に合うこのアレンジメントは息子の誠さんの作品。

住 江東区亀戸5-20-22 ☎ 03-3681-0108
休 不定休 時 9:00 ~ 20:00 📍 亀戸駅北口から徒歩4分



◆ トイパーク まさみや

大人も楽しめる
下町のおもちゃ箱

定番おもちゃからレアものまで、おもちゃが多数取り揃えられ、店先にあるレトロなゲーム機も人気。「当たり」が出たら駄菓子と交換！子どもはもちろん、大人もハマってしまうこと必至。ワクワクいっぱいのおもちゃ、下町のおもちゃ箱！

住 江東区高橋8-3 ☎ 03-3631-1722
休 水 時 11:00 ~ 19:00 📍 森下駅 A6 出口から徒歩4分



◆ 山順

見た目だけじゃない
美味しさにも妥協なし！

慶事や法事の弁当や折詰をはじめ、和・洋・中、好みや予算に応じて相談が可能なケータリングサービスも行っている(注文は20名以上から)。ローストビーフ、サーモンのマリネ、サンドウィッチなどのパーティ料理も。

住 江東区白河2-18-11 ☎ 03-3643-5101
休 年中無休 時 9:00 ~ 17:00 📍 清澄白河駅 B2 出口から徒歩3分



◆ 洋菓子ロワゾブリュ

友だちにススメたい
内緒にしたいケーキ

甘く香ばしい香りが立ち込める幸せ空間。ゆったりとした食感を楽しめるババロア、天使のほっぺ(460円)や、巴里っシュー(240円)などが人気。素材にこだわる確かな味で、ファンがファンを呼んでいる。

住 江東区森下1-12-6 ☎ 03-5624-0171
休 火、第2、第4水(変更有) 時 11:00 ~ 20:00 📍 森下駅 A3 出口から徒歩1分



◆ 深川いっぷく

“お気に入り” 確率の高い
暮らしに寄り添うアート

フランスの焼き菓子が楽しめるカフェ。レンタルスペースでは手作りアイテムを販売している。キラリと光るアーティスティックなものばかり。インテリアのポイントに、飾るだけで絵になるキャンドル(1,500円)もステキ！

住 江東区白河3-2-15 ☎ 03-3641-3477
休 月・第3火 時 10:00 ~ 20:00 📍 清澄白河駅 B2 出口から徒歩5分



門前仲町

Monzen-nakacho Area

「深川」といえば、なぜだかこの周辺を思い浮かべてしまう。それは、成田山の東京別院となるお不動様と、「神輿深川」と呼ばれる八幡様が仲良く並んで街を守ってらっしゃるからかしら。今でもアサリを名物にする料理屋が多いところも趣深い。



どれから食べる？

野菜と魚中心、「おばんざい」はどれも家庭的な懐かしい味。

あれもこれも食べたい
「おばんざい」と旨い日本酒を！

① おはし kitchen

2014年1月オープン。旬の素材にこだわった和食を小鉢に盛りつける日替わりの「おばんざい」が人気。一人、カウンターで舌鼓を打ちながらスタッフと語らうのも楽しい。週末にはワイン会や日本酒会、チーズ会なども開催。アットホームな雰囲気の中、いつの間にか仲間ができてしまう。



- 江東区富岡 1-3-5 一光ビル 1F
- 03-5245-3755
- 11:30 ~ 14:00、17:00 ~ 23:00
- 土 16:00 ~ 23:00
- 日・祝
- 門前仲町駅 2 出口から徒歩 1分



作りたてのカボチャのパウンドケーキ。もとはパン職人だった伊藤さんがスイーツ担当。



①オーナーの南雲さん(中央)を囲んで。それぞれ調理の他、プランナーとして「食」をプロデュース。味と居心地の良い店づくりに余念がない。②日本酒は他店にないこだわりの品揃え。若手社氏が作った新種も楽しめる。ぜひお気に入り！

人情の街、モンナカで 26 年
愛され続ける笑顔と技術

② 資生堂ゾートサロン リュウカ

ヘア、エステ、メイク、着付もあり！女性を美しくしてくれるトータルビューティサロン。近くにあるダンススタジオの先生がお得意さまという縁もあり、社交ダンスのパーティ用ヘア & メイクも手がける。店主の高橋加代子さんとの会話が楽しみという常連さんも多いそう。



①アットホームな雰囲気。開店当初から通っているというお客さんとおしゃべり。②シニア女性を手軽に若返らせるヘアウィッグを紹介、販売もしている。

「お客様に可愛がっていただいています」と、親しみやすい雰囲気の高橋さん。都心にある資生堂の直営店で腕を磨いた実力派。



- 江東区門前仲町 2-9-1 多賀ビル 2F
- 03-3641-0650
- 平日 10:00 ~ 19:00、土・日・祝 9:30 ~ 19:00
- 休 火、第 2 水曜
- 門前仲町駅 6 出口から徒歩 1分



みなさんに感謝！



①奥様のひささんは保育士の資格を持つ。子ども連れの患者さんの来院をきっかけに託児室を作ったとか。壁面には子どもたちの絵がたくさん！・・・このスペースがお気に入り！②初回の検査では、生活習慣などを細かくヒアリングして不調の原因を探ってゆく。③ガラス張りでありやすい造り。

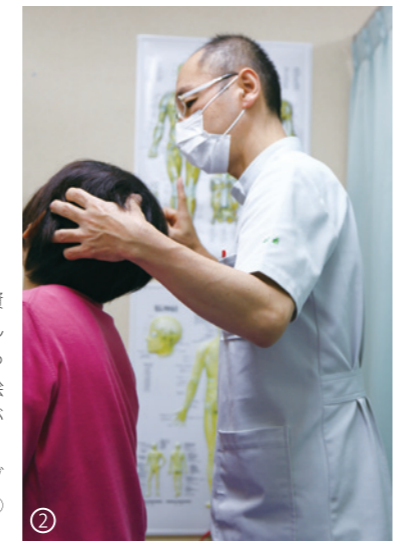

「いつものね」「はい」そんなやりとりが常。変わらぬ美味しさにお馴染みさんの信頼も厚い。

日本茶の良さを再発見！
古きよき老舗店

③ 石崎園

1887 (明治 20) 年創業の老舗茶葉専門店。先々代のレシピを継承した変わらぬ配合のオリジナルブレンド茶はファンも多い。4代目店主・石崎英光さんは喫茶全般、世界の茶葉を学び、茶専門経営士の資格を持つ。店内では名だたる作家の茶器も展示販売している。



「中蒸し茶は、80度のお湯で淹れると美味しいんですよ」



「お茶マニアも初心者もお気軽にどうぞ」と石崎さん。美味しい淹れ方など相談にものってくれる。



- 江東区富岡 1-10-10 03-3643-4188
- 9:30 ~ 19:00 (休 日(緑日を除く))
- 門前仲町駅 1 出口から徒歩 1分



お茶を淹れよう！

患者さんからの「ありがとう」が聞きたくて

④ 壮快カイロプラクティック 門前仲町院

「何十年も体の不調を抱え続けた方が改善した時に言う“ありがとう”は重みが違います」と院長の松本斉さん。「人の役に立つ仕事がしたい」と、カイロの資格を取得後、大手メーカーを退職。深川に院を構えて 10 年目。患者さんの不調の原因を追究し、結果にこだわっている。



- 江東区深川 2-5-8 クリスタル門仲 1F
- 03-3643-5374
- 10:00 ~ 20:00 (予約受付)
- 木、他不定休あり
- 門前仲町駅 6 出口から徒歩 2分
- ※託児所を希望の場合は火・金曜と第 2・4・5 土曜に



深川散策したら
和の甘さでほっこり一息

あったまる〜



7 甘味処 由はら

深川仲町通り商店街のほっとする空間。10月〜5月に出る「栗ぜんざい」「栗きなこ」は、仕込みの難しさから都内でも出す店は希少だという。「八幡様やお不動様に参られた方がよく来てくれます」と湯原育代さん。息子で店主の湯原一成さんが仕込む餡は甘さ控えめで素朴な味。



最近増えた外国人のお客様は、店先の食品サンプルを指さして注文を決めるそう。



昔から食べられていた「栗ぜんざい」をキビを使って再現。キビを半日せいろで蒸して作るという手間ひま。温かいうちに召し上がれ!

江東区富岡 1-10-8
湯原ビル1階
03-3641-4095
11:00 ~ 20:00
年中無休
門前仲町駅1出口から徒歩1分

「下町ならではの人同士のお付き合いを大事にしたい」と育代さん。

運氣をつけるなら「開運印鑑」
「たかがハンコ」と侮ることなかれ

5 印鑑の殿堂 天章

創業は1970年。通常の印鑑はもちろん、姓名判断と生年月日で運勢を鑑定し、縁起のよい拡大篆文字で刻る開運印鑑が評判。「名前の画数の良し悪しに関しては、印鑑でお力になります」と話すのは社長の室田正存さん。一級篆刻師が1つひとつ手刻りする印鑑は一生もの。これできっと運氣UP!



江東区富岡 1-14-18
03-3643-5841
9:30 ~ 18:30
日・祝
門前仲町駅6出口から徒歩2分

朱肉は
しっかりとね!



手刻りの開運印鑑は8,100円〜ご予算に応じて。「無理なものはお勧めしない方針」とスタッフの遠藤さんと高須さん。



三文判の認印も苗字の種類が豊富。変わった苗字も通常、15分で完成!



名前は大切だよ!

赤ちゃんの命名の相談にも乗ってくれるという室田さん。



今日はおまかせ
寄りみち

もういい大人なので、そろそろ夜の「雰囲気路地」をモノにしたいなあ、と。「飲み歩いている訳じゃないけど、昭和の飲み屋横丁がそのまま残っているところが好きで。タイムスリップした



旧きよき昭和

ような気持ちになる」。肩コリでお世話になったカイロプラクティックの松本さんがそんな話をしていたので、俄然興味が湧いてしまった訳です。今晚あたりデビュー!?

辰巳新道 江東区門前仲町 2-9 付近



信頼できる薬剤師に相談して
身体の内も外も健やかに

8 遠山薬局

創業80年、薬剤師が3名で対応。忙しく、疲れやすい現代人の身体を健康にすべく、症状に合った薬を処方してくれる。なかには試飲して効果を確認されるものも。家族経営ならではの親しみやすさと安心感があり、あたたかい。医薬品はもちろん日用品も揃い、お買い物もラクチン!



②門前仲町駅から徒歩0分。ドリンク剤を買って店頭で飲むお客さんも多いそう。



①「なんとなく不調、そんな症状もお薬で解消するお手伝いをします」と3代目・相羽信朗さん。薬用入参が主成分の「若甞」は、特に風邪の引きはじめに効果的。

江東区富岡 1-9-10
03-3642-1080
月〜土 9:00 ~ 21:00、日 10:00 ~ 17:00
不定休
門前仲町駅1出口から徒歩0分



相羽さんも毎日欠かさず飲んでいる「レバコール」2本入り3,890円(税込)。身体的基础作りにとても良いよう。



ひとまず



①バランス良く3品盛りつけられたお通し(手前)や煮込み(奥)各500円(税別)は日によって内容は様々。まずはお通しを食べて今日頼むものを考えてみて。②山椒と赤唐辛子と辣油でピリ辛の「火鍋」1,200円(税別)はやみつきになる味。野菜、豆腐、お肉が入って大満足。

「おばあさんになってもお店を続けたい」と常泉さん。アネゴの人柄が魅力と足しげく通うお客さんも。



「おふくろの味」ならぬ、「姉御の味」に舌鼓

6 姉御家

女将・常泉光枝さんの隠れ家の小料理屋。割烹で修業した常泉さんの料理の腕は本物。背筋が伸びてしまう料理ではなく、煮込みや鍋など、ほっこりと落ち着く家庭的な味でもてなしてくれる。店名の「姉御」は高校時代からのあだ名とか。きっぷのいいアネゴに喝を入れてもらおう。

アサリのととろ卵とじに特製カレーをあしらった「深川めしカレーオム」1,000円(税別)



アサリのう・ま・み♡



江東区深川 2-6-2
泉屋ビル1階奥
03-3641-3436
18:00 ~ 24:00
第1・3木曜
門前仲町駅6出口から徒歩2分



栄養士の資格を持つ松島さん(左)の料理の中でも、パスタやチキンが井上さん(右)のお気に入りだとか。



社長さん！

おいしいとこ
連れてって!!

第4回

株式会社バッファローズジャパン
ツアーズジャパン
ルナピエナマリナ
Luna Piena Marina
井上宣之

頑張っている者同士だから
わかり合える空気が、そこに
東南アジアへの旅行手配を行う
「バッファローズアジアーズジャパン」
代表の井上宣之さんは、強さと柔軟
さを持つ新世代の経営者。東雲の
《Luna Piena Marina》のオーナー・
松島里香さんとは、高校時代の同級
生。「マドンナの存在で、当時はほ
とんど話したことがなかった」と照

らせてみたり。
モデルでもある松島さんは、美し
くてパワフル。井上さんも現在では、
かつてのマドンナを相手に近況など
を話し、パワーをもらうそう。それ
は責任を持ち、様々な課題に立ち向
かう者同士、分かり合える感覚。そ
してお互い「負けていられない、頑
張ろう」という気分になるのだろう。



①サバサバとした性格の松島さんは現役モデル。男女問わずファンが多い。②築地の「宮川食鳥鶏卵」から仕入れた鶏で作ったこだわりのローストチキン(2,800円)は、クリスマス時期によく注文される一品。③ハワイをイメージさせるオシャレな内装は、友人と手作りで仕上げたもの。

株式会社バッファローズアジアーズジャパン
Buffalo Tours Japan Co.Ltd.
江東区東砂4-22-10 ①03-6222-8258(茅場町オフィス)
東南アジアの旅行手配に特化した国際的企業バッファ
ローズアジアーズの100%出資日本支社として、2014年
4月1日に設立。東南アジアへの旅行手配をはじめ、
世界中から日本への訪日業務も手掛ける。



Luna Piena Marina
江東区東雲 2-10-47
☎ 03-5579-6333
🕒 11:30 ~ 15:00, 18:00 ~ 22:30
🌙 月
東雲駅 A 出口から徒歩 2 分

Monzen-nakacho Area

緑いっぱいの癒し空間で
ストレスフリーな身体に

⑩ 整体 揉々

今年7月にオープンしたばかり。院長の木村誠さんが育てた観葉植物が出迎えてくれる院内は、アロマの香り漂う癒しの空間。ほぐし・ストレッチ・矯正・気功をバランスよく取り入れ、施術後に「生まれ変わったみたい！」と言う患者さんも。首、肩の
コリから自由になろう！



リラ〜ックス！



特におススメは、80分コース(6,000円)。じっくりじっくりほぐしてストレスフリーな体に！

女性も安心な清潔で明るい院内。



📍 江東区永代 2-36-14
パレット永代 101
☎ 03-6755-7944
🕒 10:00~21:00
📅 不定休
🚶 門前仲町駅 3 出口から徒歩 4 分



「いわゆる“バキバキ”はしません。他の方法を取り入れて効果を出します」と木村さん。患者さんが怖がることはしない方針。



「シミはいじらず、そのまま持ってきてね」と河野さん夫婦。正雄さんは新素材について常に勉強しているそう。衣類の取り扱いに迷ったらぜひ相談！

長く着たい大切な洋服は
信頼できる店に頼みましょう！

⑨ リバークリーニング

2002年に店を構え、河野正雄さん・きくさん仲良し夫婦が切り盛り。専用の工場があるためシミ抜きには定評あり。裏地にまでアイロンをかける丁寧な仕上げが好評で、「高価な衣類はここでないと」と言う常連さんの声も多数。衣類や布団などを、長期間保管するサービスも。



早く迎えにきてね！

1日に60人ものお客さんが訪れ、約200点ほどの衣類をお預かり。店内にはいつもクリーニング済の衣類がびっしり！



📍 江東区深川 1-9-10
☎ 03-5245-3621
🕒 8:00 ~ 20:00、
水 8:00 ~ 21:00
📅 休木
🚶 門前仲町駅 6 出口から徒歩 6 分



おトクな会員制度も利用すべし！

亀戸で銀座の着こなし
仲間に差をつけちゃおう！

12 エビスヤ

個性的な品揃えで、大人世代にピッタリのおしゃれを提案してくれる。デザイン豊富なエビスヤオリジナルのカシミア製品は、男女ともに可愛らしい色が揃っているのも特徴。ヨーロッパの一流ブランドも認めた上海のニット工房へ直接注文するからこそ、この価格。他の人に差をつけてオトナ度アップ！



店主の吉村政明さん曰く「この冬、イチオシ！」のダウンキルティングジャケット 69,000円。

大人かわいく♪



- 住 江東区亀戸 2-37-8
- ☎ 03-3681-3205
- 🕒 10:00 ~ 19:00
- 🌳 休木
- 🚶 亀戸駅北口から徒歩 5分

カシミアは、男性用にベストやセーターなど4種類全12色。女性用はカーディガンなど4種類全7色。価格は10,000円~15,000円。

「かっしーや！」

地元在住の風景漫画家・沖山潤さんのイラスト入り、オリジナル「亀戸Tシャツ」1,900円(サイズはS~LL)。「けっこう売れてます！」と吉村さん。



こだわりの着物と紅茶
貴婦人への第一歩を

13 亀戸紀の国屋

「職人さんが丁寧に作ったお着物は、お手入れをしていれば300年はずっと言われています」と店主の水上智恵子さん。店に並ぶ品々は、京都、山形、鹿児島、四国、沖縄と、日本全国、各地の職人を訪ね歩いて見極めた1点ものがほとんど。イギリスやドイツから直輸入している紅茶も人気。

- 住 江東区亀戸 3-60-22
- ☎ 03-3681-3460
- 🕒 10:00 ~ 17:30
- 🚰 火・水
- 🚶 亀戸駅北口から徒歩 7分

優雅な気分

日本でブレンドしたオリジナル紅茶「白雪姫」は緑茶と紅茶をブレンド。30g 399円。



①「ゴールドムガ」というインドのアッサム地方でしか取れない繭の生糸で織られた生地に、パティック染を施した訪問着。2014年で74年目を迎える老舗の粋。②イギリスやドイツのブレンダーに依頼してブレンドしたオリジナル紅茶は、息子の圭介さんが仕入れを担当。



③ガラス工芸をする知人の手作りという帯留め。



ゆっくり…
ゆっくり…

一つひとつ丁寧に。多くの工程を経て美しい作品が仕上がっていく。



①東京認定、東京マイスターの称号をもつ職員眞實さん。父の背中を見ながら3人の息子さんも職人として、それぞれが持つ技と新たなデザインでべっ甲の新境地を開く。



②べっ甲と天然石のコラボシリーズ。プレスレット 9,000円(税抜)、かんざし 15,000円(税抜)。



粋な雰囲気。天神様にお参りしたらぜひ。

伝統の匠の技をさりげなく暮らしに取り入れたい

11 ベッ甲イソガイ 亀戸店

亀戸天神社の鳥居前、江東区無形文化財指定のべっ甲職人の店。伝統的なかんざしや帯留めだけでなく、時代に添った作品も。直営店ならではの豊富な品揃えが魅力。デザインにも優れ、数々のシリーズをヒットさせているそう。手頃な上質を気軽に身につける。そんな日常がステキ！

- 住 江東区亀戸 3-3-6
- ☎ 03-5628-1244
- 🕒 10:00 ~ 18:00
- 🚰 水
- 🚶 亀戸駅北口から徒歩 11分



さりげなく
上質を！

亀戸
北戸

Kameido north Area

この地の名を告げれば、誰だって天神様を思い浮かべる。それは1600年代からこの地に祀られている由縁。その隣には、「勝矢祭」が有名なスポーツ信仰の神様も鎮座。まさに「文武両道」。そんな風に街を見るのもおもしろい。

電気製品が苦手な年配のお客さんも多数訪れるとか。様々な悩みに応えてくれると評判。頼もしい!



来て、見て、相談して！
電気回りのことならなんでも！

17 栄電気

「店を拡大する気はないですね。お客さん一人ひとりに目が行き届かなくなるのがいやなので」と店長の沼澤栄一さん。「電気回りのよろず相談に乗ってくれる」と、地域での信頼度はピカイチ。店内には、定番品から沼澤さんの視点で選んだ珍しい製品まで様々。遠方から買いに来る人もいます。

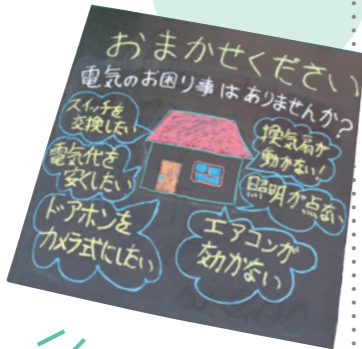

すぐに電話して！



①健康の維持に役立つ電化製品も多数。ご自身も健康には気を付けている沼澤さんならではの。②店外にも商品がいっぱい！手書きPOPはつい、読んでしまう。



住 江東区亀戸 5-29-24
☎ 03-3684-3884
🕒 10:00 ~ 19:00
🚰 水
🚶 亀戸駅北口から徒歩 5分

大判サイズも充実の価格！
シニアの「欲しい」は、ここにある

16 洋品のサービス堂

人情厚い商店街にあるレディースファッションの店。1935年創業。「下町らしく良心的に値つけをしています」と話す、店主の荒川さん夫妻の温かみある接客も魅力。大切な人へのプレゼント選びにもおすすめ！シニアマダム心をキュンとさせ続ける、居心地良い老舗店。



「新しいもの、ちょっと変わったものが好きなので…」と話す妻の輝子さんが選ぶ服にはファンが多い。



「お客さんと接しているからボケないですよ。楽しみながら商売しています」と仲よし夫妻。

早い者勝ち？

昭和の香りただよ店のロゴが新鮮！

いらっしゃ〜い

スパンコールのドレス (フリーサイズ) 9,800円！安い！



住 江東区亀戸 3-61-23
☎ 03-3681-3355
🕒 10:00 ~ 18:30
🌿 年中無休
🚶 亀戸駅北口から徒歩 7分

「カベルネ」とか飽きちゃった！
ってあなた、こちらへどうぞ！

14 ワイン&産地直送イタリアン
トラットリア・ラ・ルピカイア

ソムリエの資格を持つシェフ・川上桂司さんが目指すのは「コスパがいい店」だそう。三重、石川、山口などから産地直送の素材を使ったイタリアンと、シェフ自らセレクトしたワインとのリアージュを下町価格で楽しめる。メジャー品種はもとよりマイナー品種のワインも豊富。ワイン好きよ、集まれ！



亀戸で今年6年目を迎える隠れ家的イタリアン。



「国産牛ほほ肉の赤ワイン煮込みフォアグラのせ」2,600円。1度は挑戦してみたい。



厳選されたワインが3,000円〜とお値ごろ。ワイン好きな友達と一緒にボトルでいかが？



住 江東区亀戸 2-23-13 ☎ 03-3683-8537
🕒 11:30 ~ 15:30 (LO14:30)、
17:00 ~ 翌 1:00 (LO23:00)、
(金 17:00 ~ 翌 2:00)
🌿 月 🚶 亀戸駅北口から徒歩 3分

甘いドルチェも！



新しいのに懐かしい、「江戸の茶店」平成版！

15 江戸まち茶屋
(特定非営利活動法人 江戸まち通信)

亀戸香取神社の参道、昭和30年代のレトロな風景を再現した商店街にある江戸風オープンカフェ。通りを行くご近所さんが「うちの子見なかった〜?」「薪、いるかい?」なんて声をかけていく。まさに人情深い下町の雰囲気。築地の目利き魚卸問屋から直接仕入れる魚介を使った料理が自慢！



思わず暖簾をくぐりたくなるような居心地の良さ。外の屋台がいい味、出しています。



住 江東区亀戸 3-61-8 101
☎ 03-6802-9595
🕒 11:00 ~ 21:00、
火 11:00 ~ 18:00
🌿 月
🚶 亀戸駅北口から徒歩 9分



野菜と魚を中心とした小鉢3種に、ビール・ワイン等ドリンクが1杯ついた「ちょい飲みセット」1,500円。店長のおかえちゃんオリジナルのヘルシー料理をぜひ！



鳥取の名水と神社、店がコラボした「勝ち」を呼ぶ水「勝矢水」170円。「私が手渡すとご利益がある…なんて言われます」とおかえちゃん。The Smile POWER!

召し上がり〜



おだんごと飲み物のセット450円から。地元店の味。

相続や遊休地の有効活用は頼りになるコンサルタントへ

20 泉不動産鑑定

大手が取り扱わない案件も、不動産鑑定士の資格を持つコンサルタント・泉正秋さんが対応。「大小に関わらずお客様の悩みは同じ」と真摯に向き合ってくれる。遊休地、老築アパートやマンションの有効活用、相続不動産や借地の評価など、具体的にどうすべきかを提案。解決までとことんお付き合い。



江東区亀戸 2-42-4
スプリングビル1F
03-3681-3284
10:00 ~ 18:00
日、水のみ不定休
亀戸駅北口から徒歩8分

地価公示価格の元となる「土地の評価」も泉さんの仕事。



ガラス張りで見やすい雰囲気の良い店舗。長年、この地で不動産業を営んで来た信頼がある。



相談に訪れた人の話をよく聞いて最善策を提案。場合によって弁護士と公認会計士と一緒に相談に応じる。

①「すべての方を自分の家族のように思い、真気で接しています」と代表の岡田華恵さん。「聞こえ」の調整はすべてパソコンで行う。
②購入前、日常生活の中で使用できる「お試しレンタル制度」がある。長く使い続けられるものを選ぶようにとの配慮。



岡田さんは「認定補聴器技能者」の資格を持つ。

「聞こえにくい」を解消！ しっかり「聞こえる」環境を

18 亀戸まごころ補聴器

生活環境、健康状態、職業などによって選び方も様々。自分にしっかりフィットする補聴器と一緒に選び、サポートも行なってくれる。また他店での購入品も、調整や相談に応じてくれるうれしいサービスも。「聞こえにくい」から一変、「積極的に活動できるようになった」という喜びの声も。

補聴器用空気電池は1パック6個入り648円から。



江東区亀戸 2-45-4
03-5627-3317
9:30 ~ 17:30
日・祝
亀戸駅北口から徒歩6分

昔を思い出すね

今日ほろろ
寄りみち

総武本線下のトンネル
江東区亀戸 5-32 付近

高さなんと1.5メートル！という制限付き！一番低いところだと頭ぶつけちゃいます。商店街の電気屋さんの沼澤さんは「この薄暗い不思議な感じが好きで、子どもの頃、よく遊んでたよ」って。そうそう、私も好きだったな、なんだか異次元の入口のように感じて。こちらの世界とあちらの世界。確かに2つの雰囲気のある場所を繋ぐ大切な動線だもんね。

「こってり」だけどサラッと完食できちゃう！

19 ハッスルラーメンホンマ 亀戸本店



食べてかない？

都内に5店舗を展開し、急成長中の本店が亀戸に！創業当時の味を再現した「ハッスル復刻ラーメン」はいわゆる“豚骨背脂ちゅちゅ系”ながら、さっぱりと食べられると評判。その秘訣は、煮干しや昆布など12種類の素材を使ったコクのあるスープにあるとか！ん～あと引く！！



江東区亀戸 4-35-16
03-5609-9279
11:00 ~ 翌 4:00
年中無休
亀戸駅北口から徒歩6分



店長の佐藤茂雄さんは、こちらで働きはじめて早5年。常連さんとの会話ははずむ。



「ハッスル復刻ラーメン」720円。「あの味をもう1度」というたくさんの熱い声にこたえて、この度、復活！

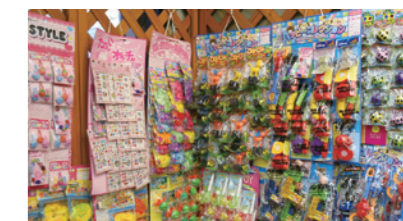

土地柄、家族連れも多いそう。子どもへのおもちゃプレゼントは創業当初からのサービス。



AM 06:00

独自の視点で花を選定する。真剣そのもの。



ただいま
支度中
です

「珍しい花を見つけたら、
あの人のために仕入れなきゃって思う」

花はいつも、人をやさしい顔にする。しかし、大田花市場では、誰もが厳しい目で急ぎ足。花を商う大塚弘章さんも例外ではない。ここは職人の目利きを試される真剣勝負の場。茎の太さ、鮮度、色合い、値段。花々は、厳しい目で選定されてゆく。珍しい花の前でふと足をとめた大塚さんの背中には、うっすら汗がにじんでいた。



フーリスト大塚

往 江東区森下 1-6-9
TEL 03-3631-6789
営業 9:00 ~ 19:00、
日 10:00 ~ 14:00、
祝 9:00 ~ 17:00
休 月 2回木曜(不定休有)
森下駅 A7 出口から
徒歩 0分

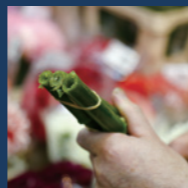

茎の太さとみずみずさもチェックのポイントだそう。

Newcomer

「ことみせ」には6月以降に新しく登録された店舗がいっぱい！
そんな入りたてホヤホヤの店舗の魅力をご紹介します。



「遺言は親の義務」
相続を“争族”にしないご相談！

亀戸・錦糸町相続サポートセンター (ひろしま会計事務所)

ほとんどの問題が解決となるワンストップサービス。税理士、行政書士はもちろん、必要に応じて弁護士、司法書士、その他の士業とタッグを組んで問題の解決を目指す。相続税申告や遺言書の作成などはこちらに相談。いつか来るその日まで、不安のない毎日を送るため、しっかりとした準備を！



①所長・広島清量さんを中心に10名の頼れるスタッフ。優秀で実績ある人ばかり。②「下町の会計事務所です。お気軽にどうぞ」と柔和な笑顔の広島さん。生れも育ちも亀戸だそう。

Let's 相談！

相続診断士の資格を持つ平林さん。気さくで話しやすいため相談もスムーズ。



〒江東区亀戸 6-57-19 丸牛本社ビル 8F
TEL 0120-58-2595
営業 9:00~17:00(相談予約は 10:00~17:00)
休 土・日・祝 亀戸駅東口から徒歩1分

クーポン番号 H



深刻になりがちな相続相談も女性スタッフが柔らかく対応。初回は30分無料で相談できる。



カフェでゆっくり過ごしたい！

ランチで癒されたら 家族にベーグルを買おう

趣味でベーグルやケーキの手づくりを楽しんでいたオーナー。お子さんが通う幼稚園のバザーで販売したところ毎回評判となり、料理好きのご主人とオープンしたベーグルカフェ。国産品やオーガニック素材を使うなどのこだわりも。ベビーカーを畳まずに入れるので、赤ちゃんを連れたランチも気兼ねなく楽しめる。



国産の小麦粉を使った自家製の天然酵母ベーグルは160円から。ケーキや焼菓子などもあり、テイクアウトOK。

有機栽培の野菜を中心に、日替わりなどランチは4種類。料理はご主人が担当。やさしい味は自宅でも参考にしたいくなる。
※ランチメニューが変更になる場合もあります。



café harol
〒江東区亀戸 7-12-19
ハイツ松田 101
TEL 03-5626-3188
営業 11:30 ~ 20:00
休 日・祝・月
亀戸水神駅から徒歩7分

case004

クーポン番号 J

子連れでも気兼ねなく入れる。子ども用プレートランチ 500円も。

ママ LOVE!
yes! We love mama!!

ギャラリーの枠を超えて
「非日常空間」を存分に楽しむ

EARTH+GALLERY

研ぎ澄まされた空気感まるでNYのギャラリーのよう。カフェ&バーが併設された1Fギャラリーは、ジャンルを問わずアートが身近に感じられるような斬新な企画を開催。「新しい発見を楽しんでほしい」とカフェ&バー部門の店長・佐竹俊彦さん。アートを五感でフルに感じよう。



〒江東区木場 3-18-17 1F
TEL 03-3630-1655
営業 ガラリー 11:00~19:00、
カフェ&バー 11:00~22:00
休 月
木場駅 3 出口から徒歩6分
クーポン番号 I



右は EARTH オリジナルカレー (850円)、左は真鯛のカルパッチョ(1,450円)。料理や飲み物も充実しレベルも高い。



①佐竹さん考案のオリジナルカクテル「モネの睡蓮」700円。あの名画をライチのリキュールを使いさわやかに表現。②過去に行われた「かき氷が降る」企画。誰もが経験したことのないと驚きの声。

ごゆるりと~

